

Pension Rüdburg | Wald am Arlberg

SONSTIGES BAUWERK UND GEBÄUDE

📍 Obere Gasse 13, 6752 Wald am Arlberg

Das über 200 Jahre alte Gebäude, einst von der Familie Burtscher bewohnt, ging Ende des 19. Jahrhunderts in den Besitz der Familie Gantner über, die dort eine Schuhmacherwerkstätte einrichtete.

Dieses mächtige Gebäude dürfte **vor mehr als 200 Jahren**, als der gesamte Verkehr noch über die heutige Obere Gasse geführt wurde, eine wichtige Funktion gehabt haben. Dies legen die ausgedehnten Kellerräumlichkeiten nahe. Erst 1824 wurde die heutige Bundesstraße durch Wald als Umfahrung eröffnet.

Im 19. Jahrhundert wohnte in diesem Gebäude eine Familie namens **Burtscher**, die zur Unterscheidung von den vielen anderen Burtscher-Familien in Wald den Vulgonamen „**Brazer**“ trug, der auf die Herkunft des Vaters zurückzuführen war. Johann Josef Burtscher (1829 - 1880) war Zimmermann und kam als solcher beim Bau von Holzbrücken in ganz Süddeutschland zum Einsatz. Außerdem konstruierte er den **Kirchturmhelm** der alten Kirche von Wald. In dieser war er auch als **Organist** tätig. 1855 heiratete er die aus Wald stammende Anna Maria **Bachmann** (vulgo „**Fuchslochers**“). Seine weiteren Ehefrauen waren Maria Katharina Tsochl aus Klösterle und die Witwe Elisabeth Dachauer geb. Tsochl, die Stifterin der **Kapelle zur Schmerzhaften Maria** in Danöfen. Die Nachkommen des Johann Josef Burtscher zogen aus dem Klostertal Richtung Unterland. Sein Urenkel war der **Anwalt Hans Laternser**, der es als Verteidiger bei den Nürnberger Prozessen zu zweifelhafter Berühmtheit brachte.

Das einstige Anwesen der Familie Burtscher kam Ende des 19. Jahrhunderts in den Besitz der Familie Gantner. Karl Gantner, der 1947 bis zu

MEHR ANZEIGEN

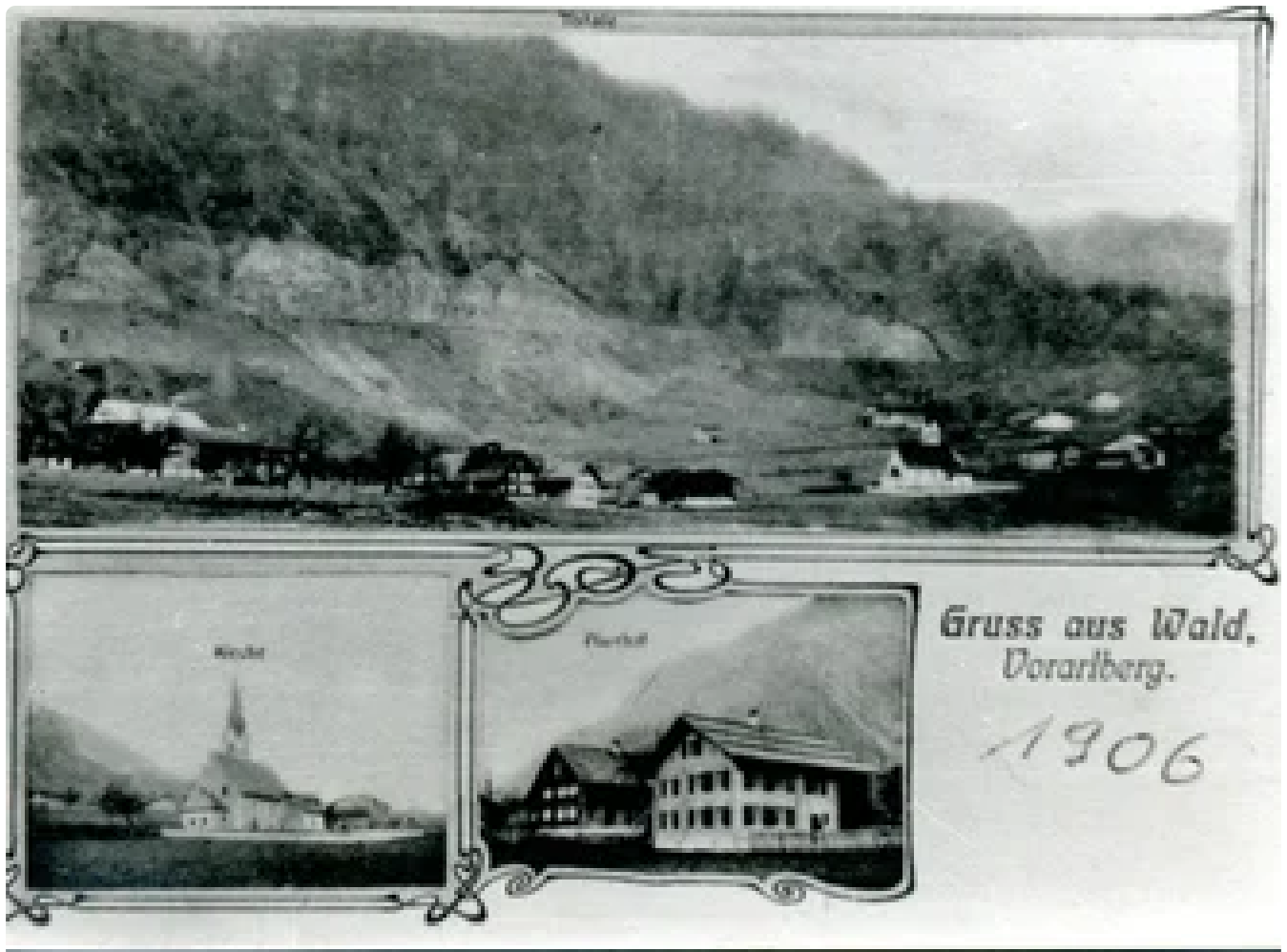

Adresse

Pension Rüdberg | Wald am Arlberg

Obere Gasse 13

6752 Wald am Arlberg